

KREIS
GEMEINDE
GEMARKUNG
FLUR

HOHENLOHE
WEISSBACH
WEISSBACH

BAUVORHABEN :
SANIERUNG WOHNHAUS
EINBAU EINER EINLIEGERWOHNUNG
IM EG INCL STATISCHE ÄNDERUNGEN
UND RÜCKBAU- UND NEUAUFBAU
DES DACHRESCHOSSES

WEISSBACH
FL.ST. NR.: 48

ANSICHT OST

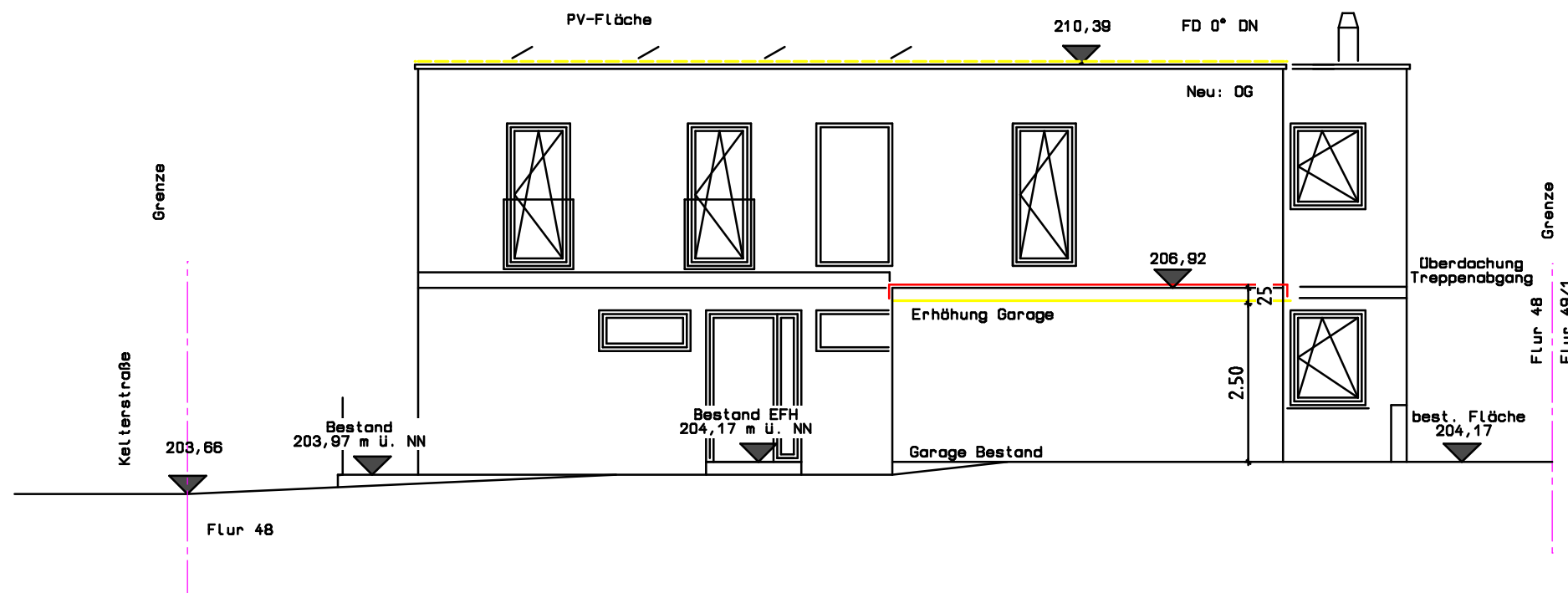

BAUGESUCHSPLANUNG

ANSICHTEN

ANERKANNT
BAUHERR

AUFGESTELLT 14.02.2026

DIPL.-ING.
VOLKER KERL

HAUPTSTRASSE 15

74679 WEISSBACH

KREIS
GEMEINDE
GEMARKUNG
FLUR

HOHENLOHE
WEISSBACH
WEISSBACH

BAUVORHABEN :
SANIERUNG WOHNHAUS
EINBAU EINER EINLIEGERWOHNUNG
IM EG INCL STATISCHE ÄNDERUNGEN
UND RÜCKBAU- UND NEUAUFBAU
DES DACHESCHOSSES

WEISSBACH
FL.ST. NR.: 48

Ansicht Süd

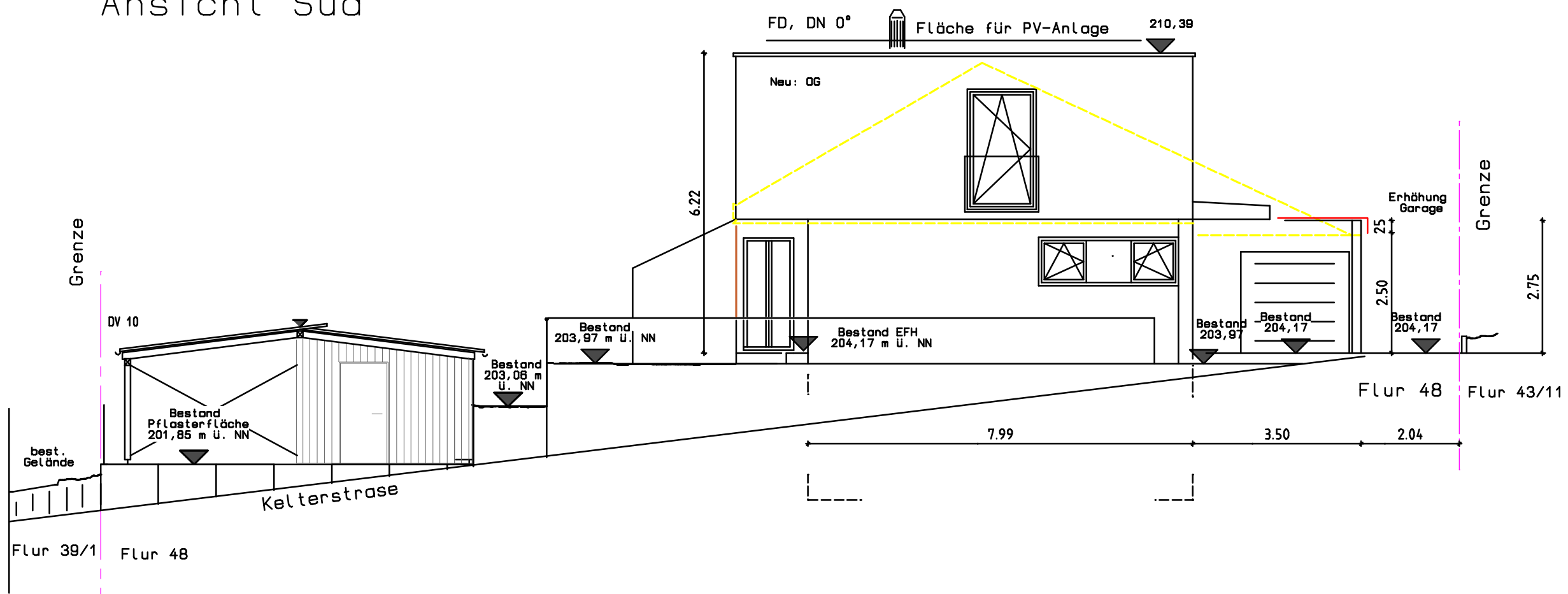

BAUGESUCHSPLANUNG

ANSICHTEN

ANERKANNT
BAUHERR

AUFGESTELLT 14.02.2026

DIPL.-ING.
VOLKER KERL

HAUPTSTRASSE 15

74679 WEISSBACH

KREIS
GEMEINDE
GEMARKUNG
FLUR

HOHENLOHE
WEISSBACH
WEISSBACH

BAUVORHABEN :
SANIERUNG WOHNHAUS
EINBAU EINER EINLIEGERWOHNUNG
IM EG INCL STATISCHE ÄNDERUNGEN
UND RÜCKBAU- UND NEUAUFBAU
DES DACHRESCHOSSES

WEISSBACH
FL.ST. NR.: 48

ANSICHT WEST

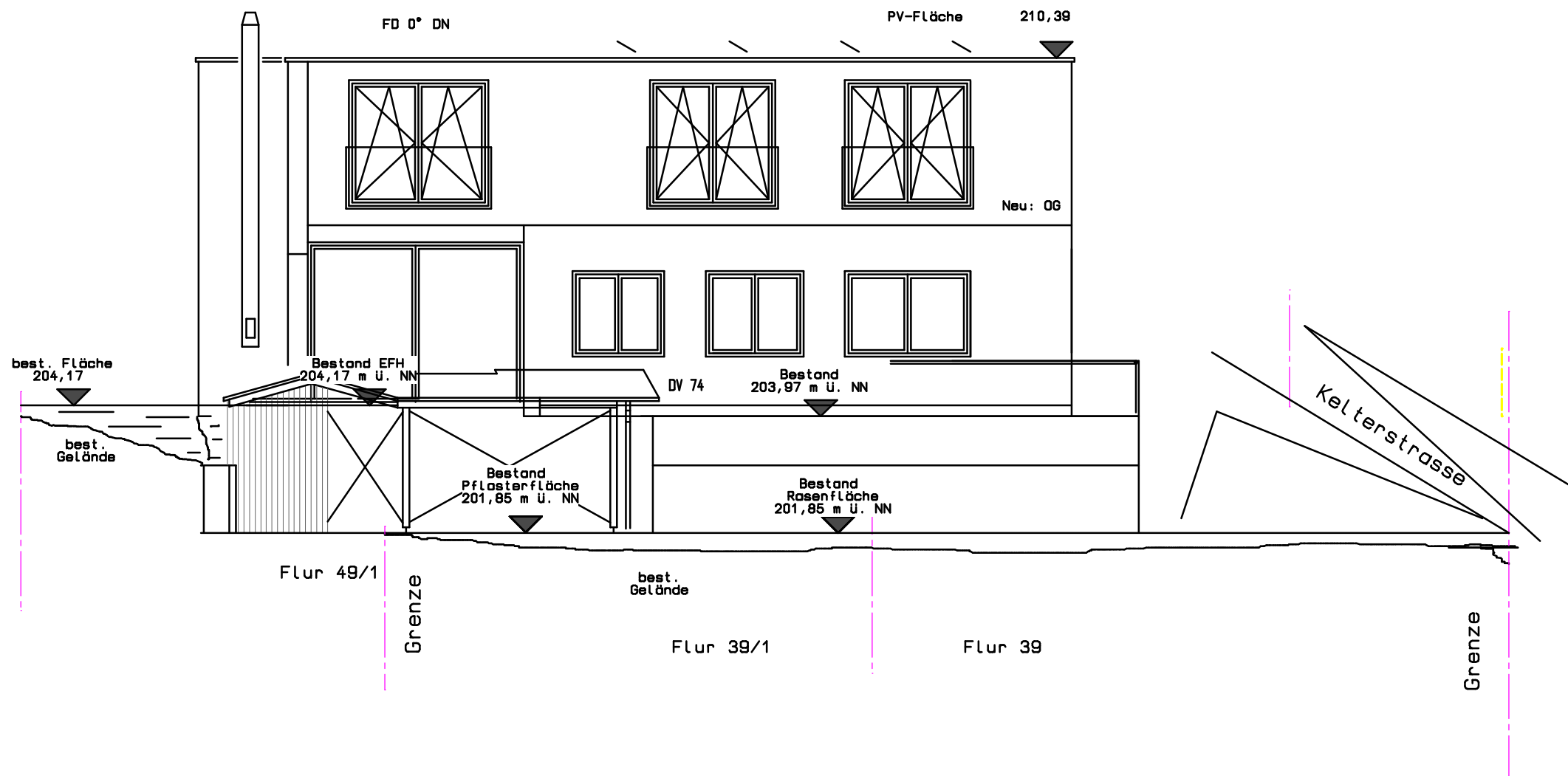

BAUGESUCHSPLANUNG

ANSICHTEN

ANERKANNT
BAUHERR

AUFGESTELLT 14.02.2026

DIPL.-ING.
VOLKER KERL

HAUPTSTRASSE 15

74679 WEISSBACH

KREIS
GEMEINDE
GEMARKUNG
FLUR

HOHENLOHE
WEISSBACH
WEISSBACH

BAUVORHABEN :
SANIERUNG WOHNHAUS
EINBAU EINER EINLIEGERWOHNUNG
IM EG INCL STATISCHE ÄNDERUNGEN
UND RÜCKBAU- UND NEUAUFBAU
DES DACHESCHOSSES

WEISSBACH
FL.ST. NR.: 48

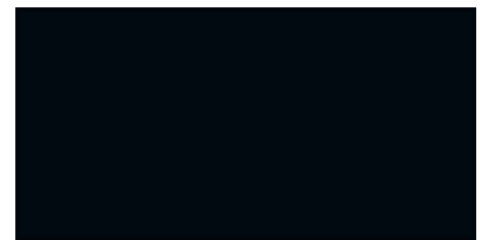

BAUGESUCHSPLANUNG

ANSICHTEN

ANERKANNT
BAUHERR

AUFGESTELLT 14.02.2026

DIPL.-ING.
VOLKER KERL

HAUPTSTRASSE 15

74679 WEISSBACH

Ansicht Nord

