

Liste der betroffenen Grundstücke:

Grundstück	336, 337, 338
	339, 340, 383,
	389, 390
Teil von Grundstück	309, 314, 382,
	1572

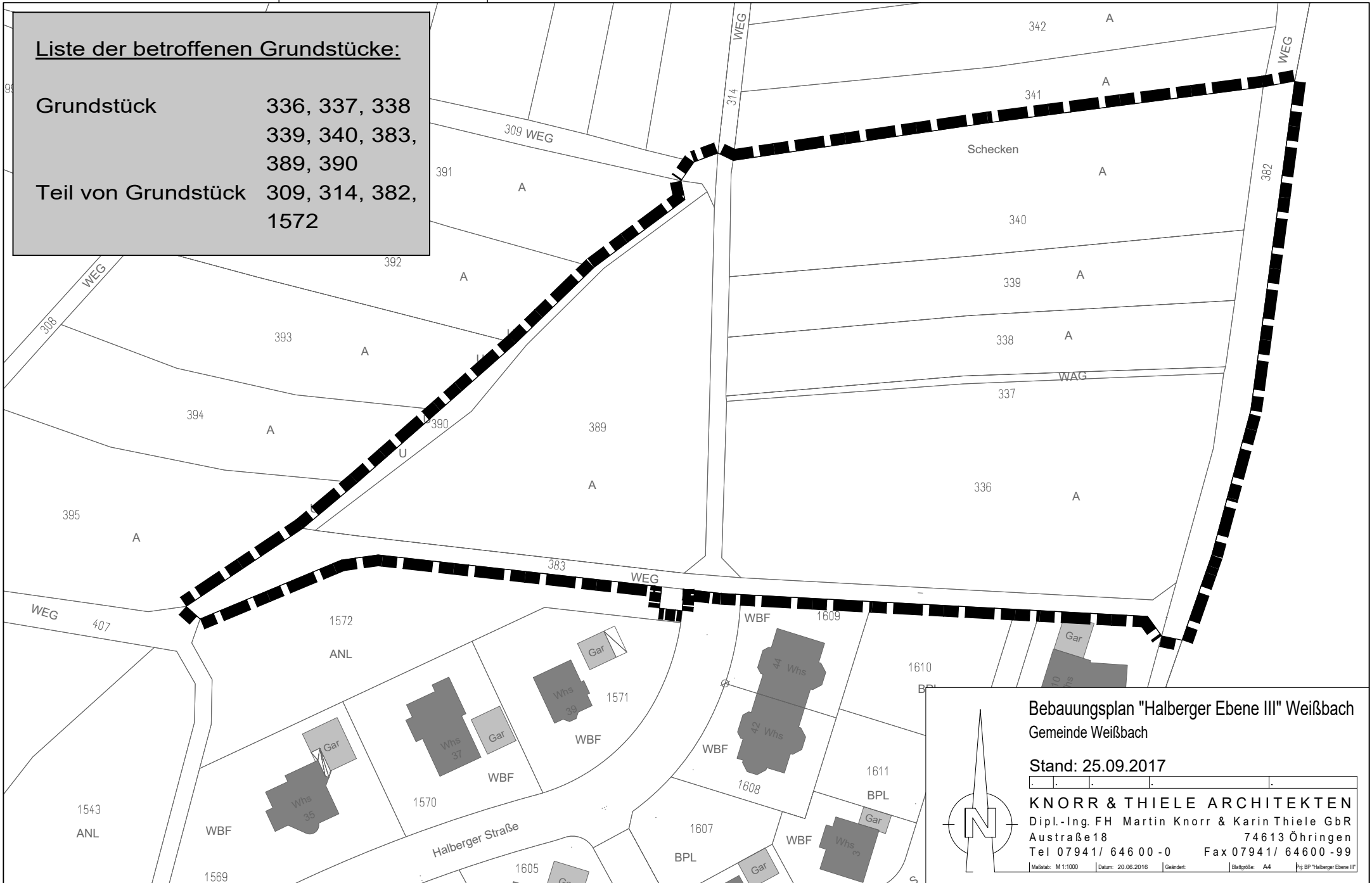

Bebauungsplan "Halberger Ebene III" Weißbach
Gemeinde Weißbach

Stand: 25.09.2017

KNORR & THIELE ARCHITEKTEN
Dipl.-Ing. FH Martin Knorr & Karin Thiele GbR
Austraße 18 74613 Öhringen
Tel 07941/ 646 00 -0 Fax 07941/ 64600 -99

