

KREIS
GEMEINDE
GEMARKUNG
FLUR

HOHENLOHEKREIS
WEISSBACH
HALBERG

BAUVORHABEN :
UMBAU EG UND ERRICHTUNG
WOHNBEREICH IM OG

UMNUTZUNG SCHEUNE ZU
LAGER UND ABSTELL

WEISSBACH-HALBERG
FL.ST. NR.: 48

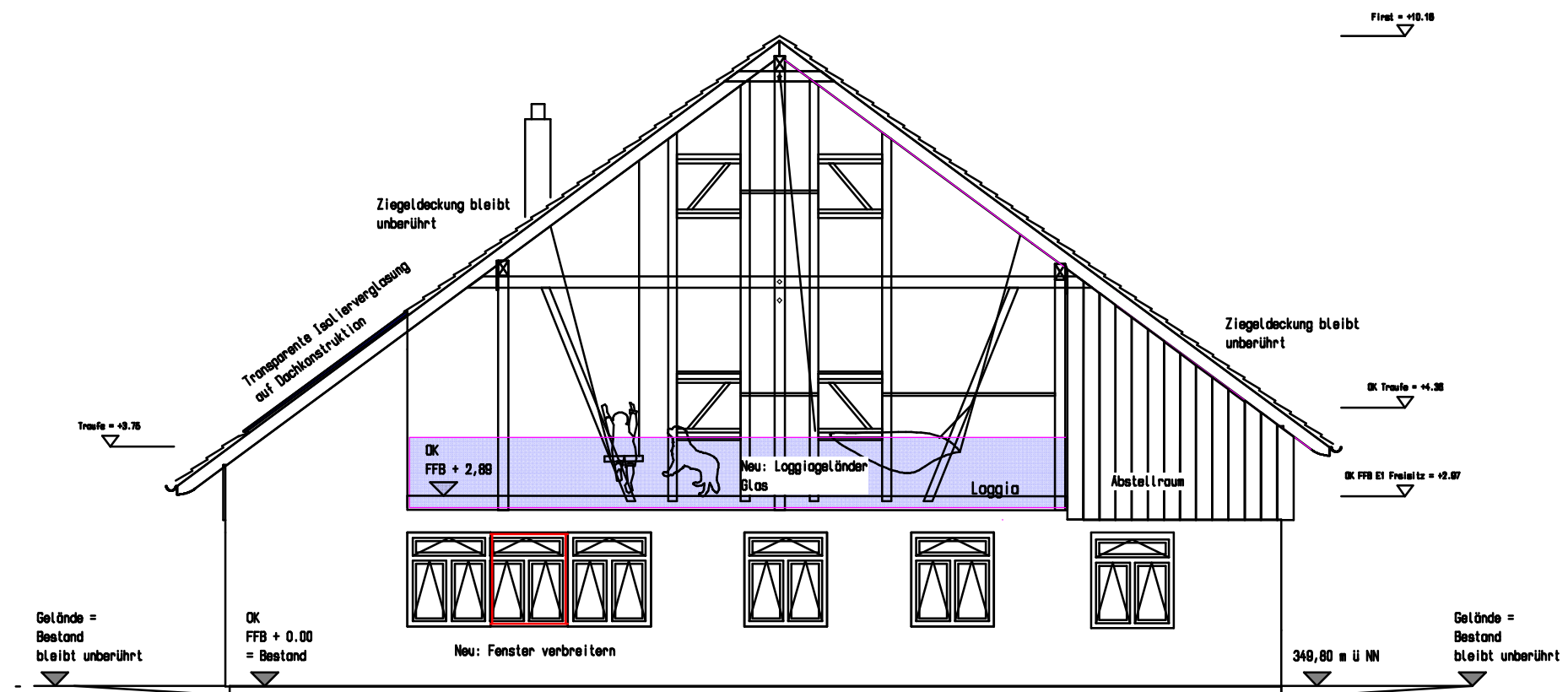

Ansicht Süd-Ost

BAUGESUCHSPANUNG
1:100

ANSICHT

ANERKANNT
BAUHERR

AUFGESTELLT 01.06.2024

DIPL.-ING.
VOLKER KERL

HAUPTSTRASSE 15

74679 WEISSBACH

Ansicht Süd-West

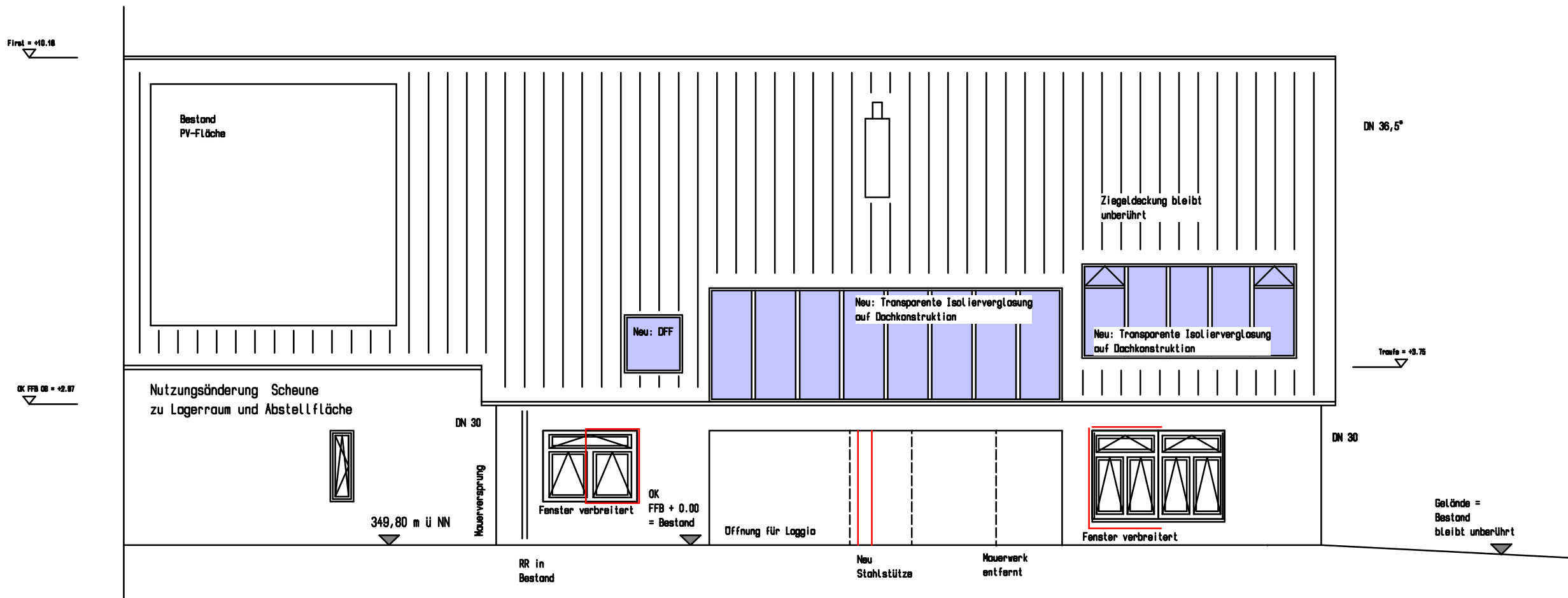

KREIS HOHENLOHEKREIS
GEMEINDE WEISSBACH
GEMARKUNG HALBERG
FLUR

BAUVORHABEN :
UMBAU EG UND ERRICHTUNG
WOHNBEREICH IM OG

UMNUTZUNG SCHEUNE ZU
LAGER UND ABSTELL

WEISSBACH-HALBERG
FL.ST. NR.: 48

BAUGESUCHSPANUNG
1:100

ANSICHT

Ansicht Nord-West

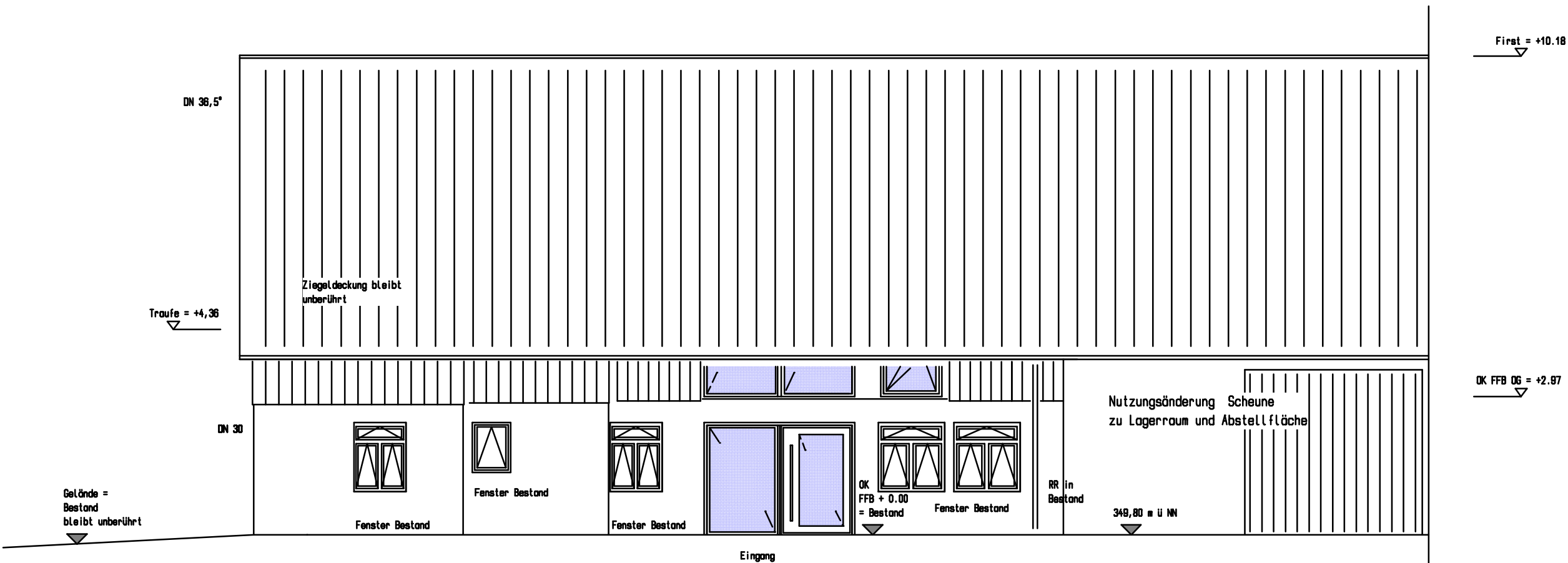

ANERKANNT
BAUHERR

AUFGESTELLT 01.06.2024

DIPL.-ING.
VOLKER KERL
HAUPTSTRASSE 15
74679 WEISSBACH