

Kreis: Hohenlohekreis  
Gemeinde: Weißbach  
Gemarkung: Crispenhofen  
Flurstück: 166

# Lageplan

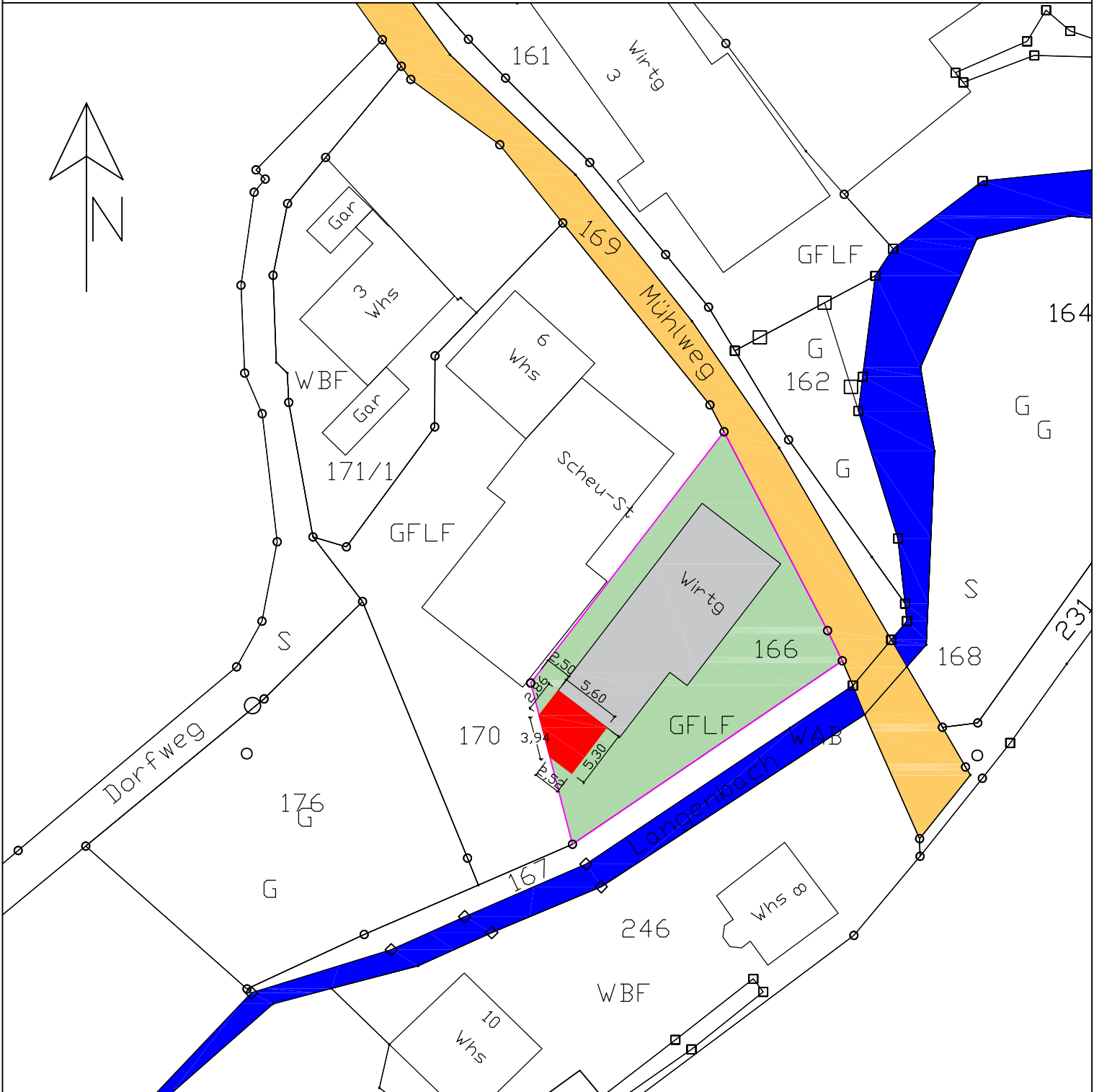

Lageplan zeichnerischer Teil zum Bauantrag



Vermerk:  
 Graph. Datelauszug vom 24.01.2023  
 Geobasisdaten ? LGL, www.lgl-bw.de  
 Der Wert des Punktwerts ist zu beachten

G11339541

Garagenanbau an  
Maschinenhalle

Flst. Nr. 166  
Mühlweg  
74679 Weißbach- Crispenhofen

# Ansicht Nordwest

~~M 1:100~~

Plan Nr. 5

Planverfasser:

Weißbach den 24.02.2023

\_\_\_\_\_  
Bauherrschaft/Planverfasser

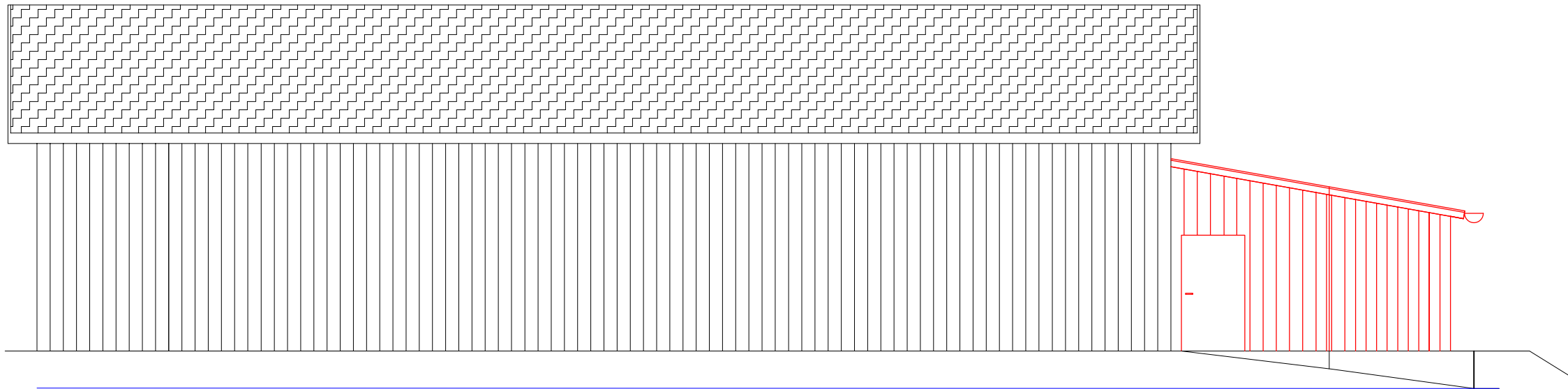

Garagenanbau an  
Maschinenhalle

Flst. Nr. 166  
Mühlweg  
74679 Weißbach- Crispenhofen

# Ansicht Südost

~~M 1:100~~

Plan Nr. 3

Planverfasser:

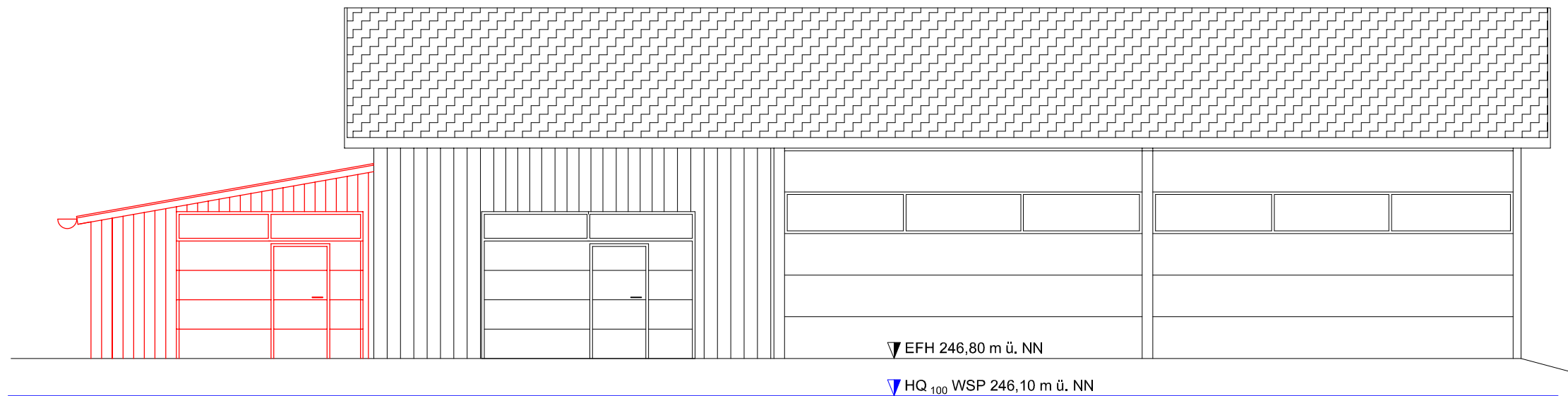

Weißbach den 24.02.2023

\_\_\_\_\_  
Bauherrschaft/Planverfasser

Garagenanbau an  
Maschinenhalle

Flst. Nr. 166  
Mühlweg  
74679 Weißbach- Crispenhofen

# Ansicht Südwest

~~M 1.100~~

Plan Nr. 4

Planverfasser:

Weißbach den 24.02.2023

\_\_\_\_\_  
Bauherrschaft/Planverfasser

