

Kreis Hohenlohekreis
 Gemeinde Weißbach
 Gemarkung Weißbach

Deckblatt Lageplan

zeichn. Teil zum Bauantrag gem. §4 LBOVVO

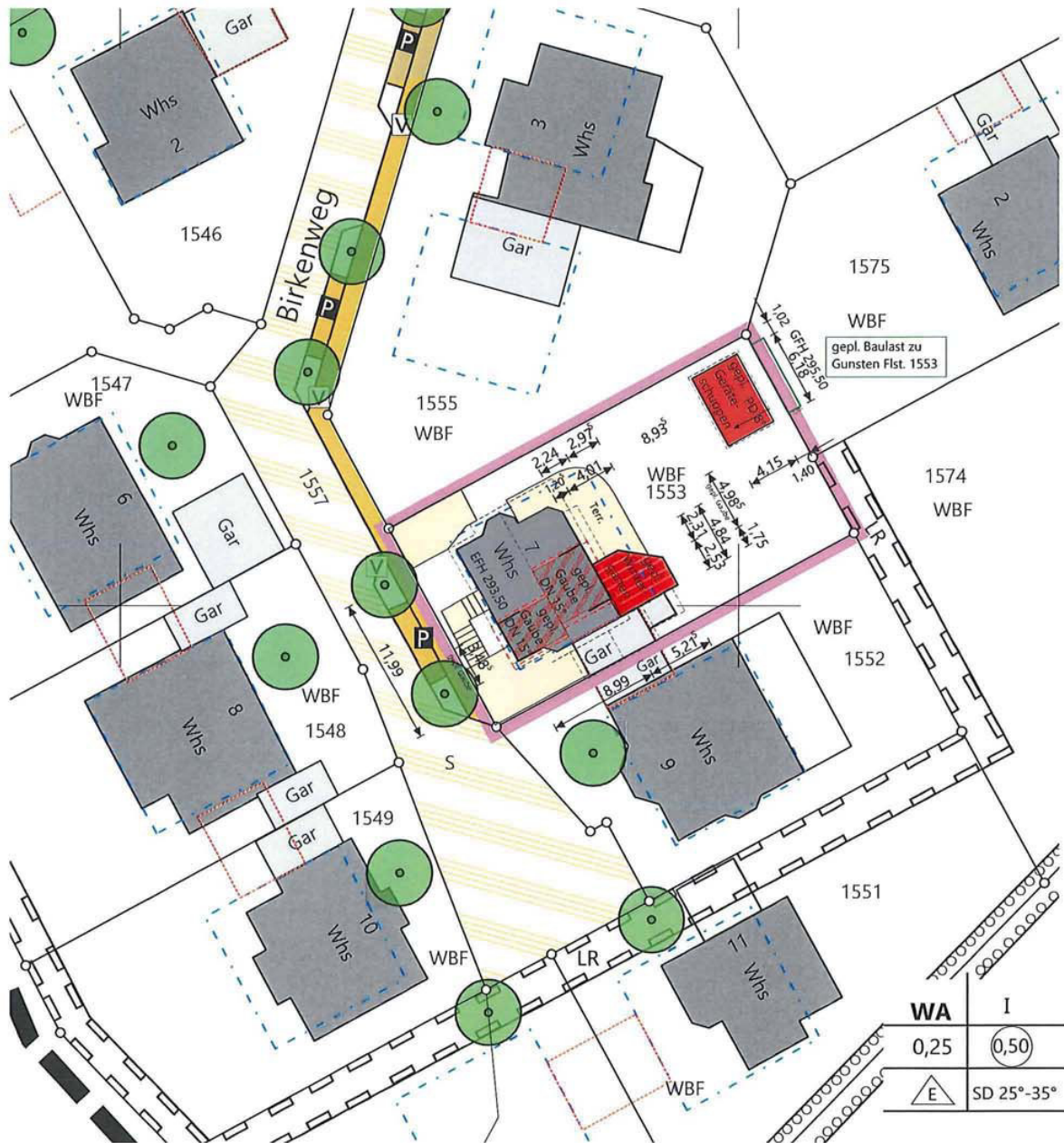

WA	I
0,25	0,50
E	SD 25°-35°

Gefertigt : Schrozberg, den 03. Juni 2022
 Ergänzt : Schrozberg, den 03. Nov. 2022
 Ergänzt : Schrozberg, den 08. März 2023

Auszug aus dem Liegenschaftskataster
 Ergänzung nach § 4 LBOVVO

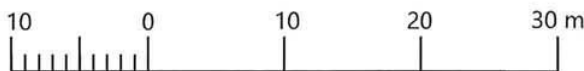

M = 1:500

Ingenieurbüro für
 Vermessung und
 Bauwesen

Beratung
 Planung
 Vermessung
 Bauleitung

DIPL.-ING. (m)

HERALD JOECHNER

Vermessungsingenieur, Sachverständiger nach §5 (2) 6. LBOVVO
 Speckheimer Straße 100 74575 Schrozberg Telefon 07935/722333
 Mobil 0172 6302271 info@joechner.com Telefax 07935/722334

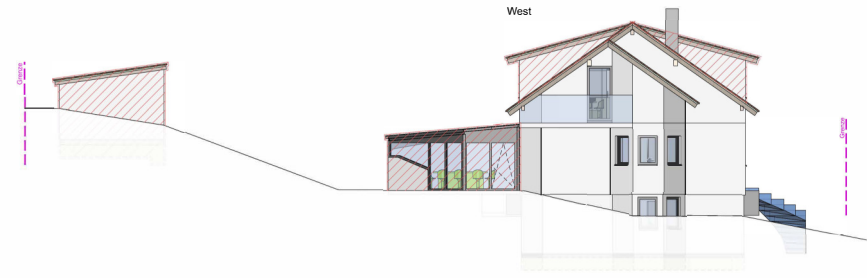
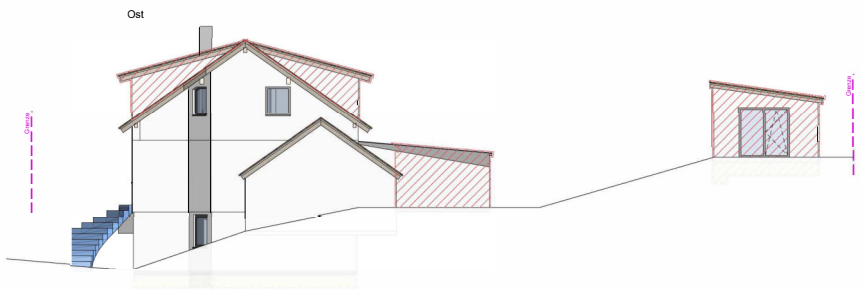

Ansichten
BAUGESUCH
03. Juni 2022

X
 Weißbach - 03. Juni 2022

Bauherr:
 Projekt:
 Neubau Dachguben auf Wohnhaus
 Neubau Wintergarten
 und Gartengeräteschuppen

Bauort:
 Birkenweg 7
 74679 Weißbach
 Flst.-Nr. 1553

Der Architekt:
 Ralf Lauber
 Im Försche 3
 74653 Künzelsau
 www.ralflauber-architect.com

Ohrenbach - 03. Juni 2022



RALF LAUBER
 freier architekt
 im försche 3 - 74653 künzelsau - ohrenbach
 tel +49 (0) 7940 147 88 77 - fax +49 (0) 7940 147 88 87
 mobil +49 (0) 172 522 32 28
 www.ralflauber-architect.com
 e-mail : r@ralflauber-architect.com
 mitglied in der
 architektenkammer baden-württemberg