

# LAGEPLAN

ZEICHNERISCHER TEIL ZUM BAUANTRAG  
(§4 BAUVORL. VO)

GEFERTIGT: KÜNZELSAU, DEN 20.09.2022  
ARCHITEKTEN:

ANERKANNT: WEISSBACH, DEN 20.09.2022  
BAUHERREN:

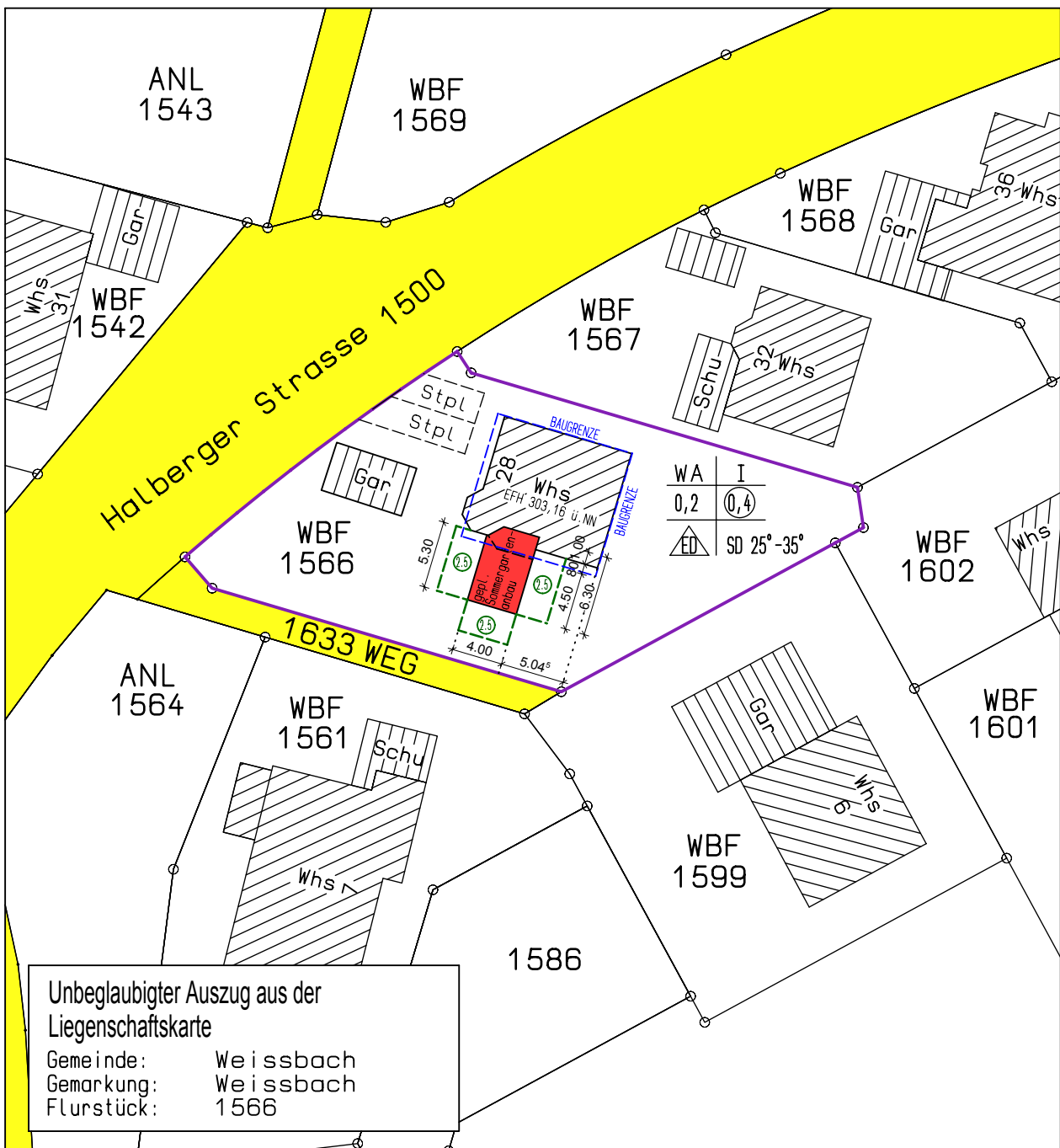
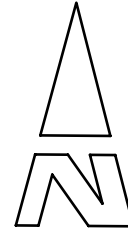

Darstellung entspricht dem Liegenschaftskataster-  
Abweichungen gegenüber dem Grundbuch sind möglich

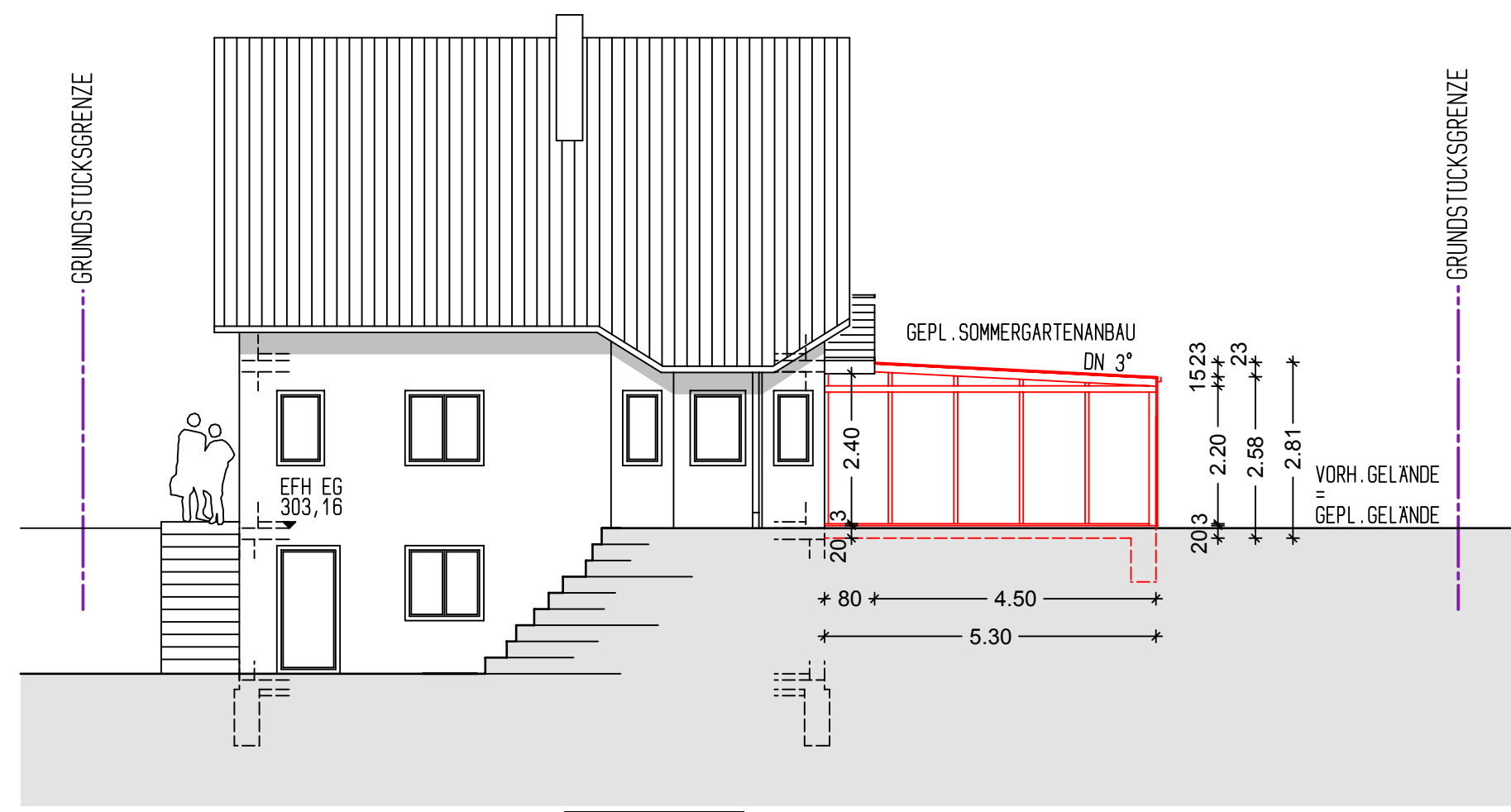

WEST-ANSICHT

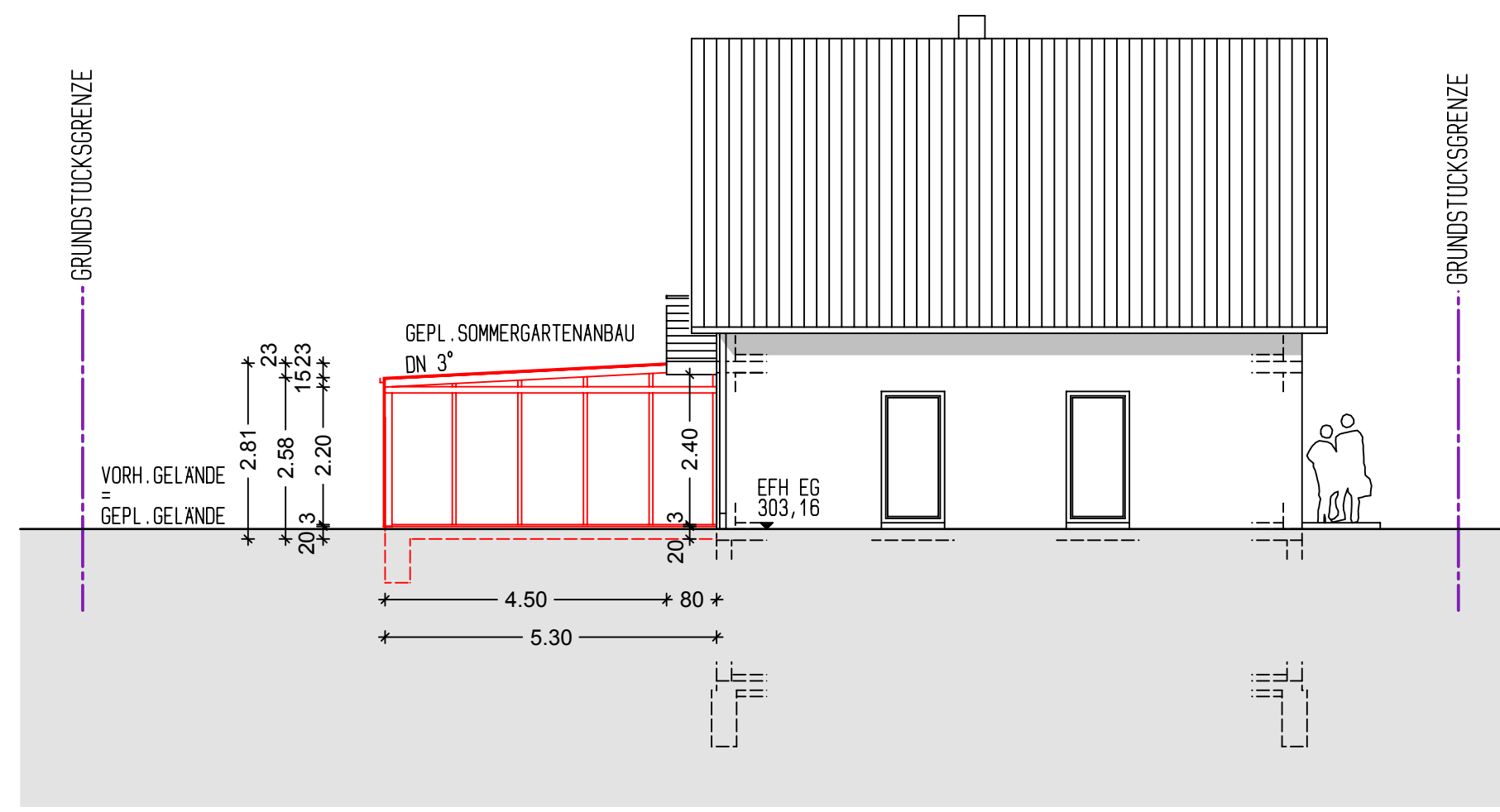

OST-ANSICHT

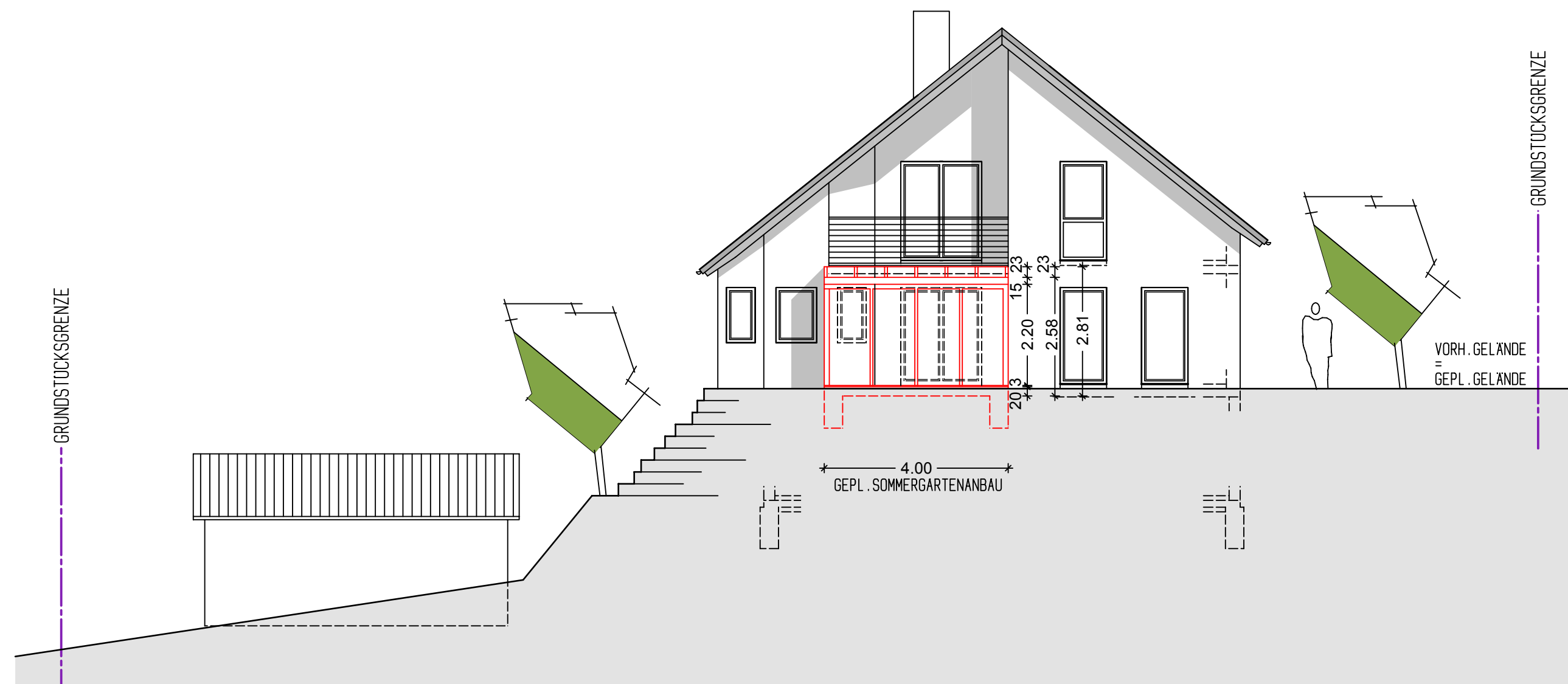

SÜD-ANSICHT

## BAUGESUCH ANSICHTEN

ERRICHTUNG EINES SOMMERGARTENANBAUS AN VORH. WOHNHAUS  
PASSOW, HALBERGER STRASSE 28  
IN 74679 WEISSBACH

ANERKANNT:  
WEISSBACH, 20.09.2022  
BAUHERREN:

GEFERTIGT:  
KÜN.- BELSENBERG, 20.09.2022  
ARCHITEKTEN:

W.G. ARCHITEKTEN  
KARIN WEISS, DIPL.ING.FH  
ERICH GIRBARDT, DIPL.ING.FH  
HEILIG-KREUZ-STRASSE 66  
74653 KÜNZELSAU - BELSENBERG