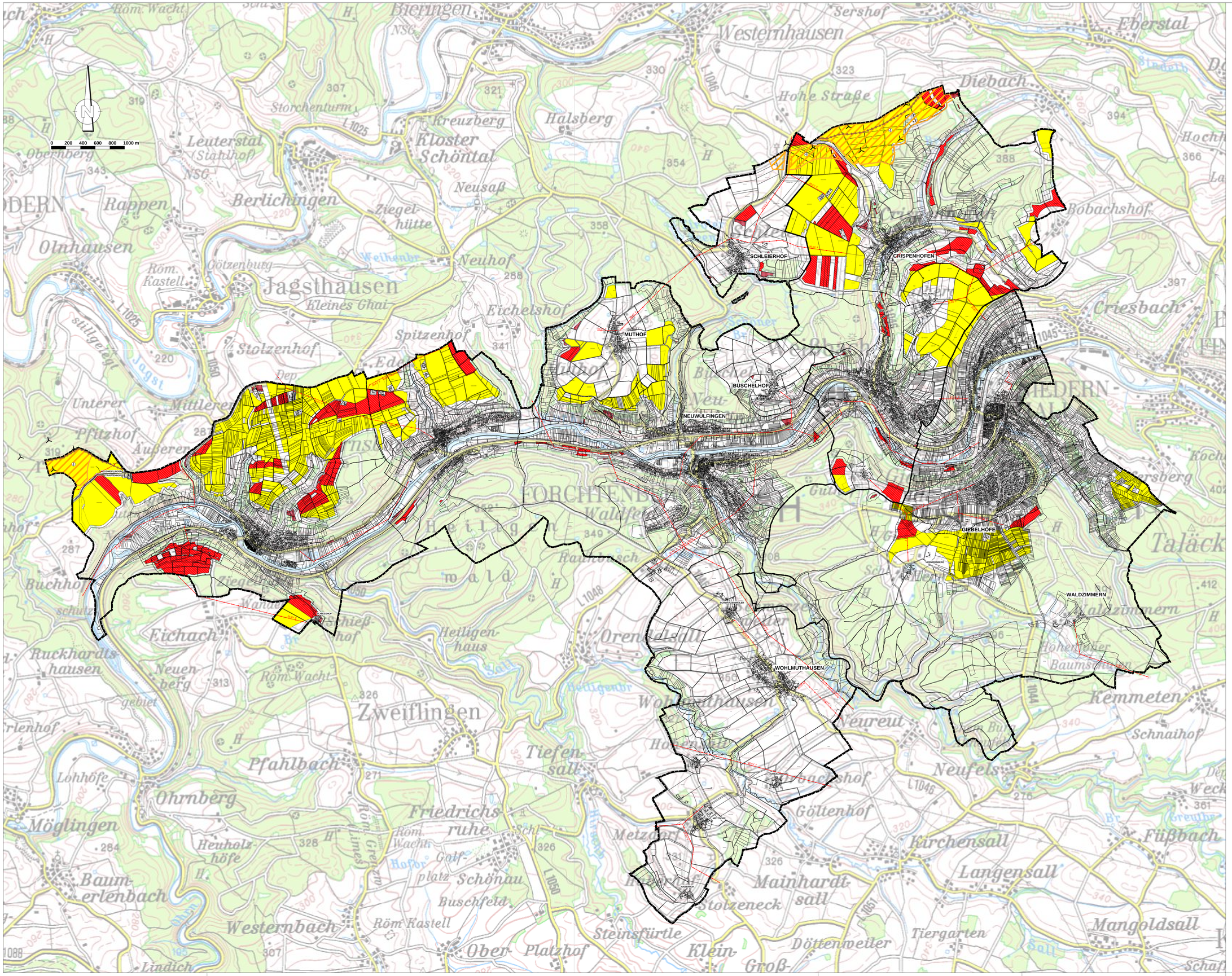

LEGENDE / PLANZEICHEN

Potenzialfläche Freiflächenphotovoltaikanlage unter Berücksichtigung der Eignungskriterein:

- Topographie/Hangausrichtung/Exposition (Osten, Süden, Westen)
- Mindestgröße der Fläche (10.000 m²)

Flächen die nicht den Eignungskriterien entsprechen

Topographie/Hangausrichtung/Exposition (Norden)

Mindestgröße der Fläche (< 10.000 m²)

Kategorie Verkehr und Infrastruktur

Elektrische Freileitung

Sonstige Informationen

Konzentrationszone für Windkraftanlagen

GVV-Grenze

Gemarkungsgrenze

KOMMUNALPLANUNG • TIEFBAU • STÄDTEBAU
Dipl.-Ing. (FH) Gerhard Leiblein
Dipl.-Ing. (FH) Gerhard Schmidt
Dipl.-Ing. (FH) Guido Lysiak
Dipl.-Ing. Jürgen Glaser
Beratende Ingenieure und freie Stadtplaner
Eisenbahnstraße 24, 74821 Mosbach • Fon 06261/9290-0 • Fax 06261/9290-44 • info@ifk-mosbach.de • www.ifk-mosbach.de
IFK INGENIEURE

	Datum	Zeichen
bearbeitet	03.03.2022	Gw/Ber/Stv
gezeichnet	03.03.2022	Stv/Ber

Gefertigt: _____

Anlage: 3

Projekt Nr.: 3617

Auftraggeber: GVV Mittleres Kochertal

Projekt:

Konzeption Freiflächen-Photovoltaikanlagen

Plan: Eignungskriterien

Maßstab: 1 : 15.000 (im Original)

Der GVV:

Niedernhall, den

_____

Der Verbandsvorsitzende