

13,49

NORD

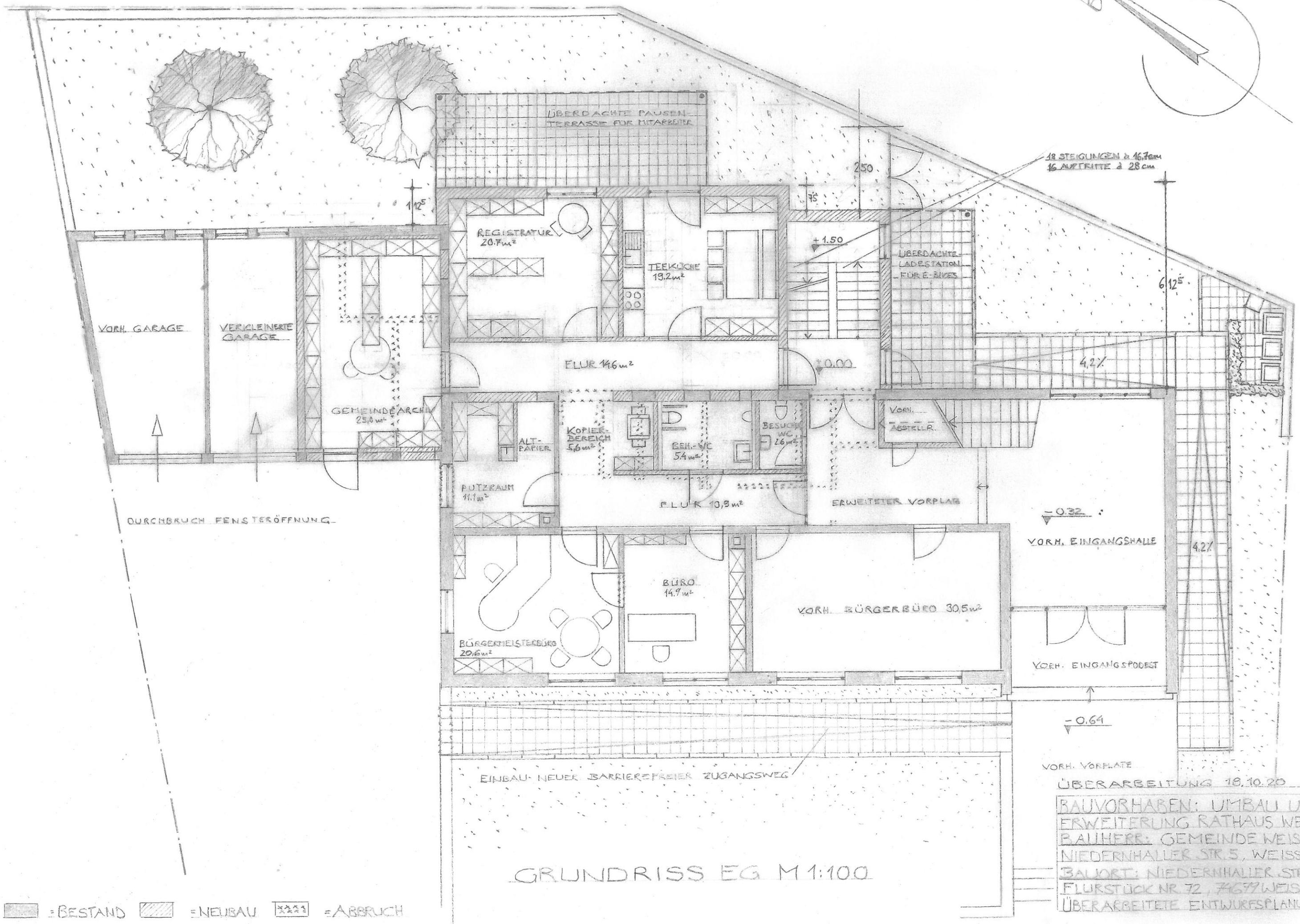

18 STEIGUNGEN à 16,7cm
16 AUFTREITE à 28cm

250

+1.50

+0.00

4.2%

6.12%

-0.32

VORH. EINGANGSHALLE

4.2%

VORH. EINGANGSPODEST

-0.64

VORH. VORPLATE

ÜBERARBEITUNG 18.10.20

BAUVORHABEN: UMBAU UND ERWEITERUNG RATHAUS WEISSBACH.
 BAUHERR: GEMEINDE WEISSBACH
 NIEDERNHALLER STR. 5, WEISSBACH
 BAUORT: NIEDERNHALLER STR. 5, FLURSTÜCK NR 72, 74677 WEISSBACH
 ÜBERARBEITETE ENTWURFSPLANUNG 11/20

GRUNDRISS EG M 1:100

= BESTAND
 = NEUBAU
 = ABBRUCH