

NORDOSTANSICHT M 1:100

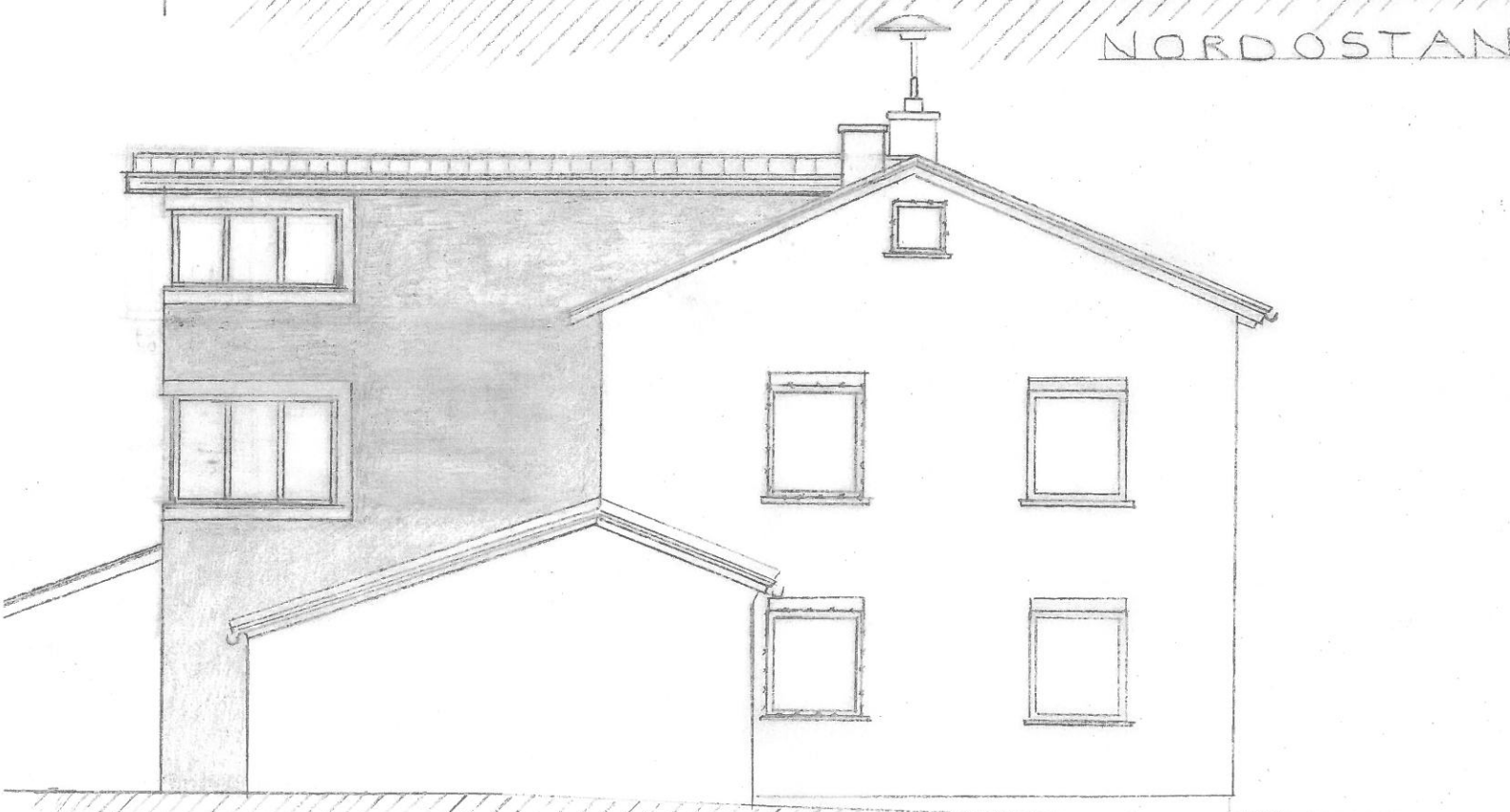

NORDWESTANSICHT M 1:100



SÜDOSTANSICHT M 1:100

ÜBERARBEITUNG 16.10.20
 BAUVORHABEN: UMBAU UND ERWEIT-
 UNG RATHAUS WEISSBACH
 BAUHERR: GEMEINDE WEISSBACH
 NIEDERNHALLER STR. 5, WEISSBACH
 BAUORT: NIEDERNHALLER STR. 5,
 FLURSTÜCK NR. 72 / 74677 WEISSBACH
 ÜBERARBEITETE ENTWURFSPLANUNG 102